



# COMUNE DI GONNESA

*Provincia Carbonia Iglesias*

## **ASSESSORATO DELLA PUBBLICA ISTRUZIONE**

### INFORMAZIONI SERVIZI SUL DIRITTO ALLO STUDIO

#### **DESTINATARI**

Sono potenziali destinatari dei benefici e dei programmi sul diritto allo studio tutti gli studenti residenti a Gonnese, frequentanti dalla Scuola dell'Infanzia fino alla Scuola Secondaria Superiore.

#### **UFFICIO INFORMAZIONI**

Per ricevere informazioni, richiedere la modulistica, l'interessato dovrà rivolgersi presso il palazzo comunale, all'ufficio della Pubblica Istruzione. Il personale riceve il pubblico dalle ore 10,00 alle ore 12,00.

Le famiglie e gli studenti possono altresì, chiamare al numero diretto: tel. 0781/4680320-323 o inviare messaggi all'indirizzo e-mail: [pedagogista@comune.gonnese.ca.it](mailto:pedagogista@comune.gonnese.ca.it)

#### **SERVIZI OFFERTI**

Per sensibilizzare il diritto allo studio, il Comune di Gonnese garantisce ai suoi cittadini, secondo la normativa del settore, numerosi servizi e benefici, come appresso elencato:

# SERVIZI E BENEFICI GARANTITI

- ◆ SERVIZIO DI MENSA SCOLASTICA (*Scuola Materna e Sezione Primavera*)
- ◆ SERVIZIO DI SCUOLABUS
- ◆ FORNITURA COMPLETAMENTE GRATUITA DEI LIBRI SCOLASTICI PER GLI ALUNNI DELLA SCUOLA ELEMENTARE
- ◆ RIDUZIONE SUI COSTI DEGLI ABBONAMENTI MENSILI DI VIAGGIO PER GLI STUDENTI DELLE SCUOLE SUPERIORI
- ◆ RIMBORSI SULLE SPESE SOSTENUTE DALLE FAMIGLIE PER L'ACQUISTO DI LIBRI PER GLI ALUNNI DELLA SCUOLA MEDIA E DELLE SCUOLE SUPERIORI
- ◆ ASSEGNAZIONE DI BORSE DI STUDIO PER STUDENTI MERITEVOLI FREQUENTANTI LE SCUOLE PUBBLICHE MEDIE INFERIORI E SUPERIORI, APPARTENENTI A FAMIGLIE ECONOMICAMENTE SVANTAGGIATE
- ◆ ASSEGNAZIONE DI BORSE DI STUDIO A SOSTEGNO DELLE SPESE SCOLASTICHE SOSTENUTE DALLE FAMIGLIE PER L'ISTRUZIONE

**Il servizio mensa** è assicurato, agli alunni della Scuola Materna e della Sezione Primavera: un nuovo servizio rivolto ai bambini di età compresa tra i due e tre anni.

La preparazione dei pasti è coordinata dal cuoco, dipendente dell'ente, in collaborazione di due assistenti di cucina.

Il servizio di cucina è regolato dalle tabelle menù stabilite dalla A.S.L. n°. 7, Ufficio Igiene degli Alimenti.

Il servizio è gestito secondo un controllo igienico-nutrizionale continuo.

Le famiglie contribuiscono con una modesta quota ai costi della prestazione, tale contribuzione è determinata in funzione delle condizioni economiche del nucleo familiare.

I redditi di riferimento sono quelli della dichiarazione ISEE.



**Il servizio di trasporto** con lo scuolabus è garantito agli alunni di Gonnese e delle sue frazioni grazie all'autista del comune e lo scuolabus; trattasi di servizio a domanda individuale per cui anche per tale servizio è obbligatoria una contribuzione alle spese del servizio da parte

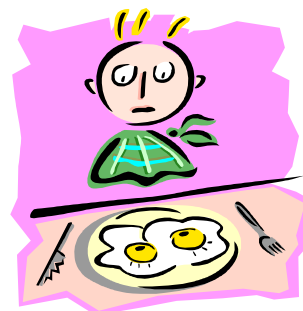

delle famiglie. L'ente anche in questo caso ha stabilito delle quote molto discrete, calcolate secondo la dichiarazione del reddito ISEE.



**La fornitura gratuita dei libri scolastici:** in questo caso, l'ente, con fondi di bilancio comunale, assicura gratuitamente la totale fornitura gratuita dei libri scolastici agli alunni della Scuola Elementare.

**Le agevolazioni di viaggio:** agli studenti delle Scuole Superiori sono garantite delle riduzioni sul costo dell'abbonamento mensile su mezzi di linea (Ferrovie Meridionali Sarde).

**Le borse di studio per merito:** il Comune assicura l'assegnazione di borse di studio per studenti frequentanti la Scuola Secondaria di Primo Grado e Secondo grado, appartenenti a famiglie svantaggiate.

Questo beneficio è assegnato a seguito di pubblico concorso destinandolo a studenti capaci e meritevoli, in disagiate condizioni economiche.



**La fornitura gratuita o semi gratuita dei libri di testo:** agli studenti della scuola dell'obbligo e della Scuola Secondaria superiore. Il comune, ai sensi della legge 448/98, art. 27, fornisce alle famiglie un contributo economico a sostegno delle spese sostenute dalle famiglie per l'acquisto dei libri.

Il beneficio è destinato ai nuclei familiari secondo il reddito ISEE, quest'ultimo per poter accedere al beneficio non deve essere superiore EURO 14.650,00.

**Le borse di studio ai sensi della legge n°. 62 del 10/03/2000:** questo beneficio si differenzia da quello su descritto in quanto è un rimborso devoluto alle famiglie in ragione delle spese sostenute per la fornitura dell'attrezzatura scolastica.

Le spese rimborsabili riguardano i costi di istruzione e frequenza, l'acquisto di attrezzature didattiche, le spese di trasporto, viaggi di istruzione e le spese per i pasti. Per accedere al contributo le famiglie devono esibire la dichiarazione del reddito ISEE che, anche in questo caso, non deve essere superiore EURO 14.650,00.

### **ALTRI SERVIZI CONNESSI**

Il Comune di Gonnese fornisce al cittadino e direttamente nei plessi dell'Istituto Comprensivo di Gonnese altri servizi di natura educativa-formativa-culturale:

- **Comune di Gonnese – Assessorato alla Pubblica Istruzione**  
- Tel: 0781/4680320; 0781/4680323; e-mail: [pedagogista@comune.gonnese.ca.it](mailto:pedagogista@comune.gonnese.ca.it)

- SERVIZIO DI ASSISTENZA SCOLASTICA SPECIALISTICA,
- INFORMAGIOVANI,
- BIBLIOTECA,
- ANIMAZIONE E LABORATORI (PSICOMOTORI, MUSICALI.....),
- SPORTELLO SCOLASTICO,
- SCUOLA CIVICA DI MUSICA,
- SOGGIORNO ESTIVO MINORI,
- SERVIZIO EDUCATIVO MINORI.